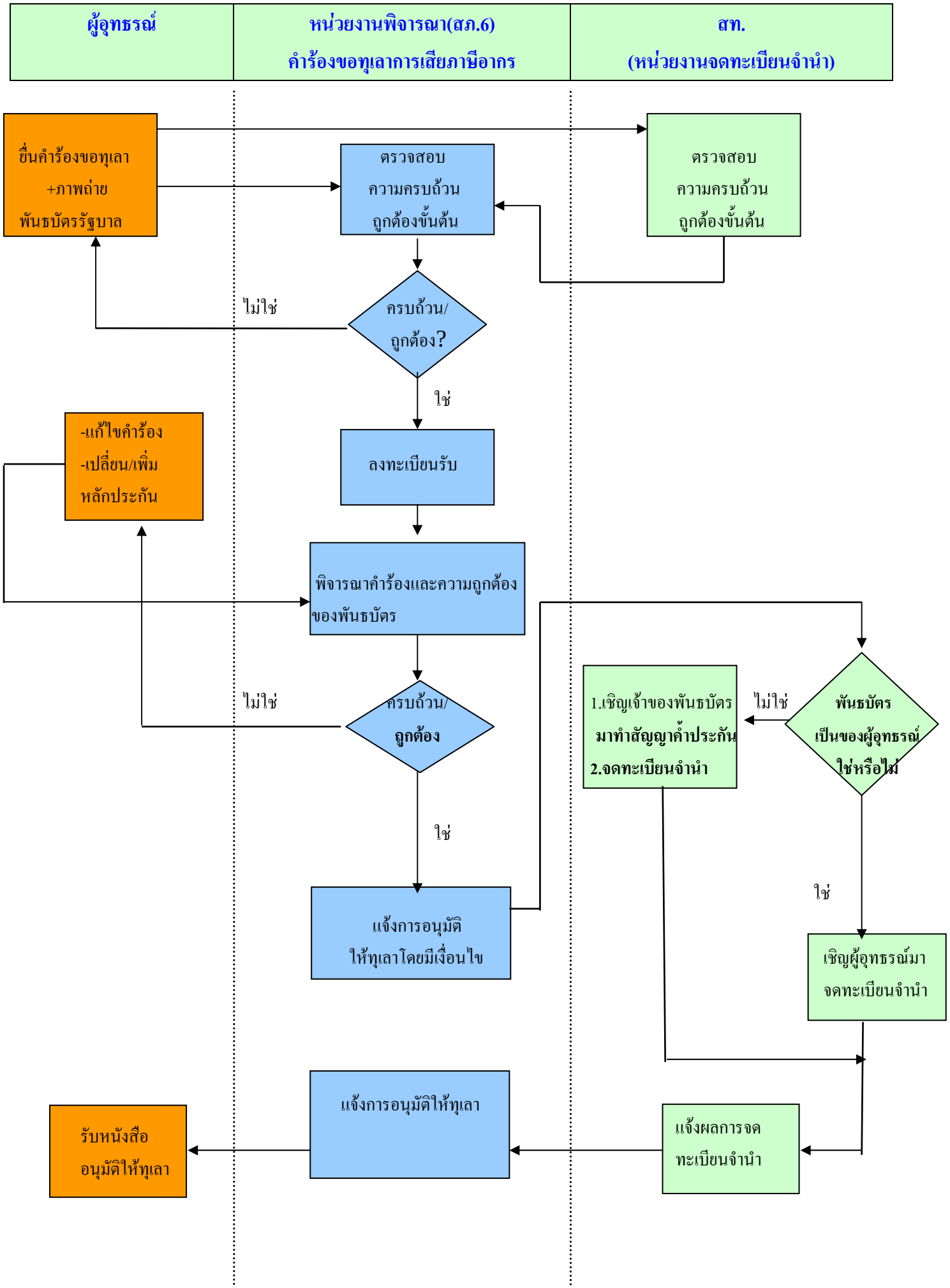การขอทุเลาการเสียภาษีอากรโดยใช้พันธบัตรรัฐบาลเป็นหลักประกัน