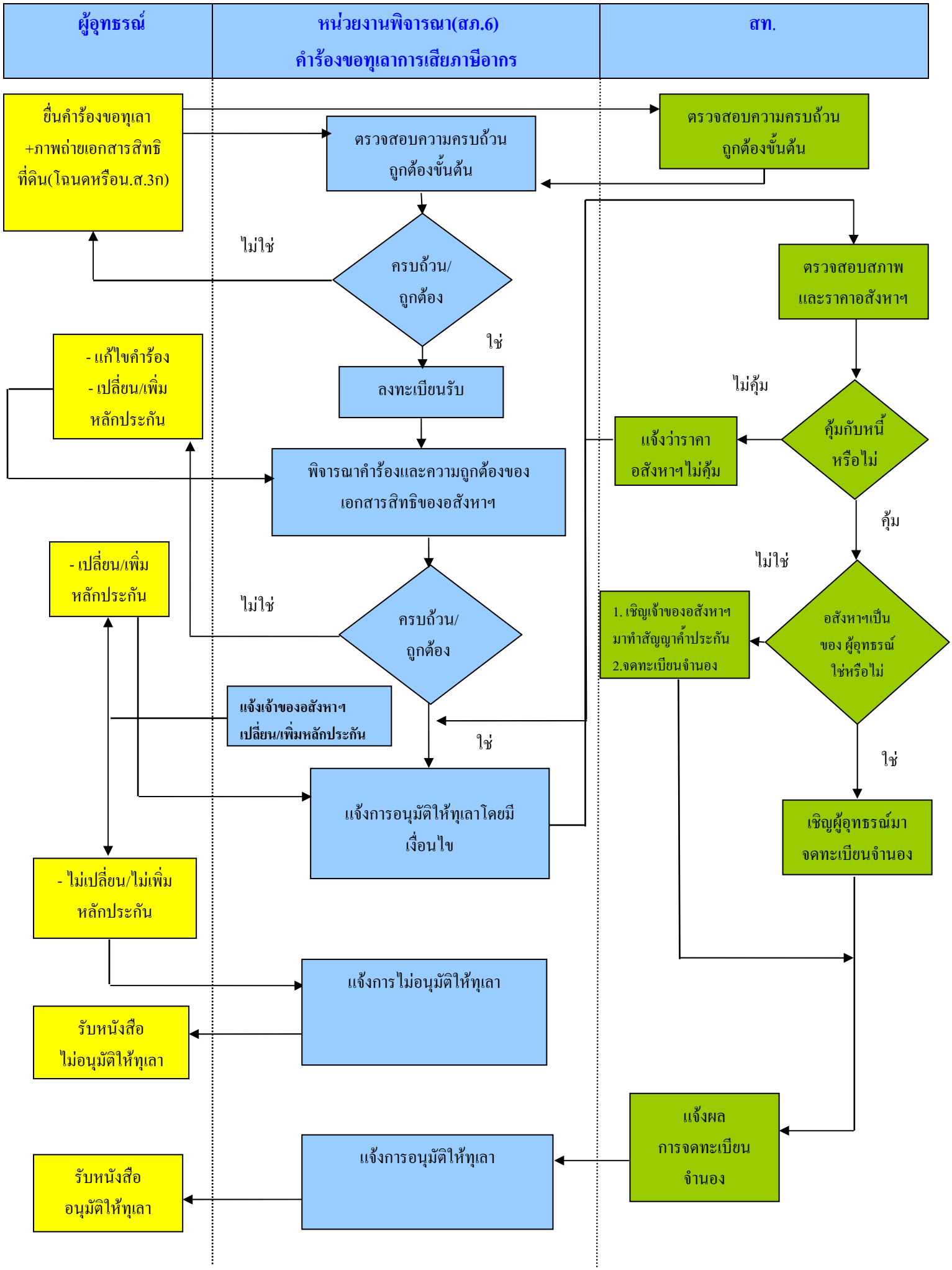การขอทุเลาการเสียภาษีโดยใช้อสังหาริมทรัพย์เป็นหลักประกัน