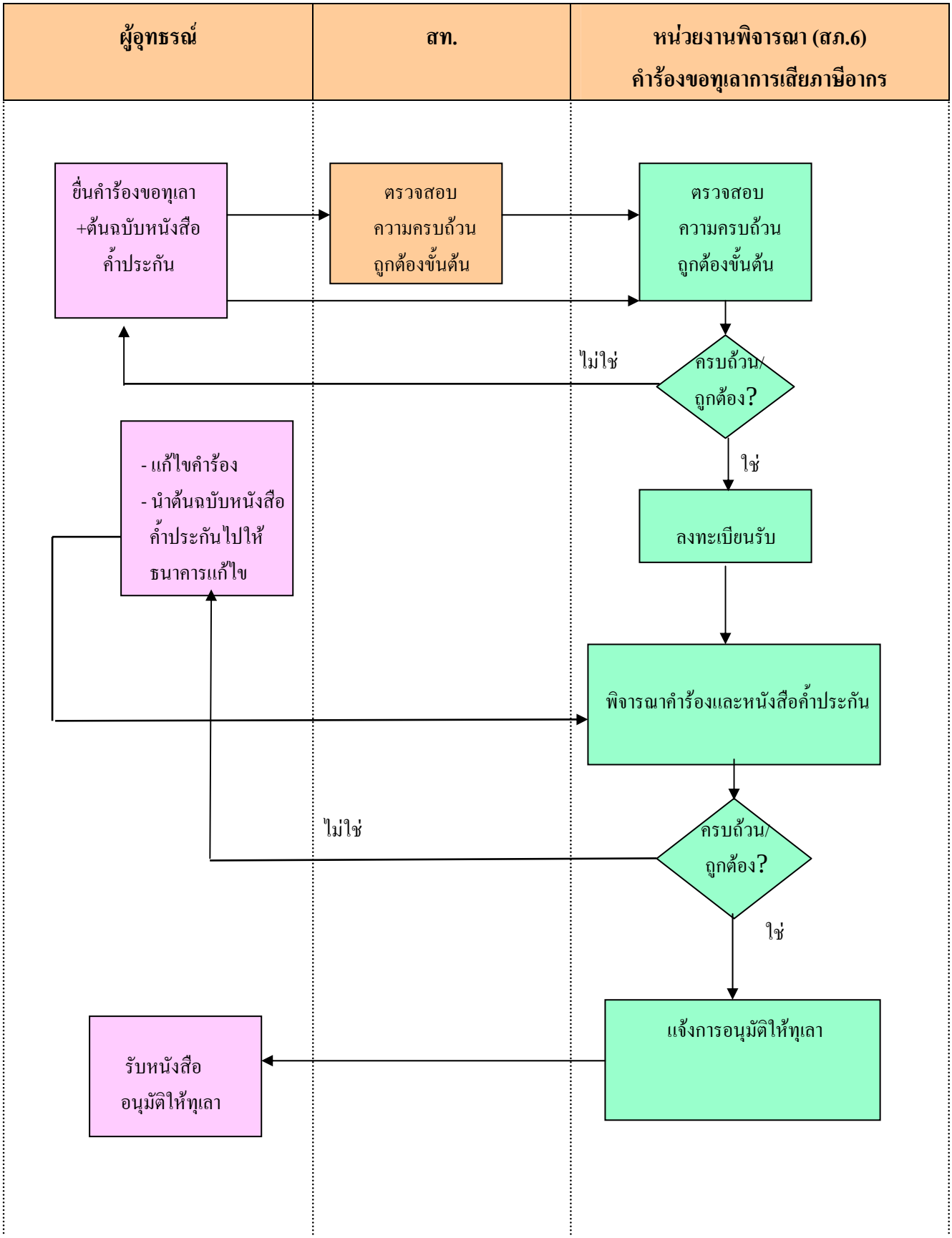การขอทุเลาการเสียภาษีอากรโดยใช้หนังสือสัญญาค้ำประกันของธนาคาร