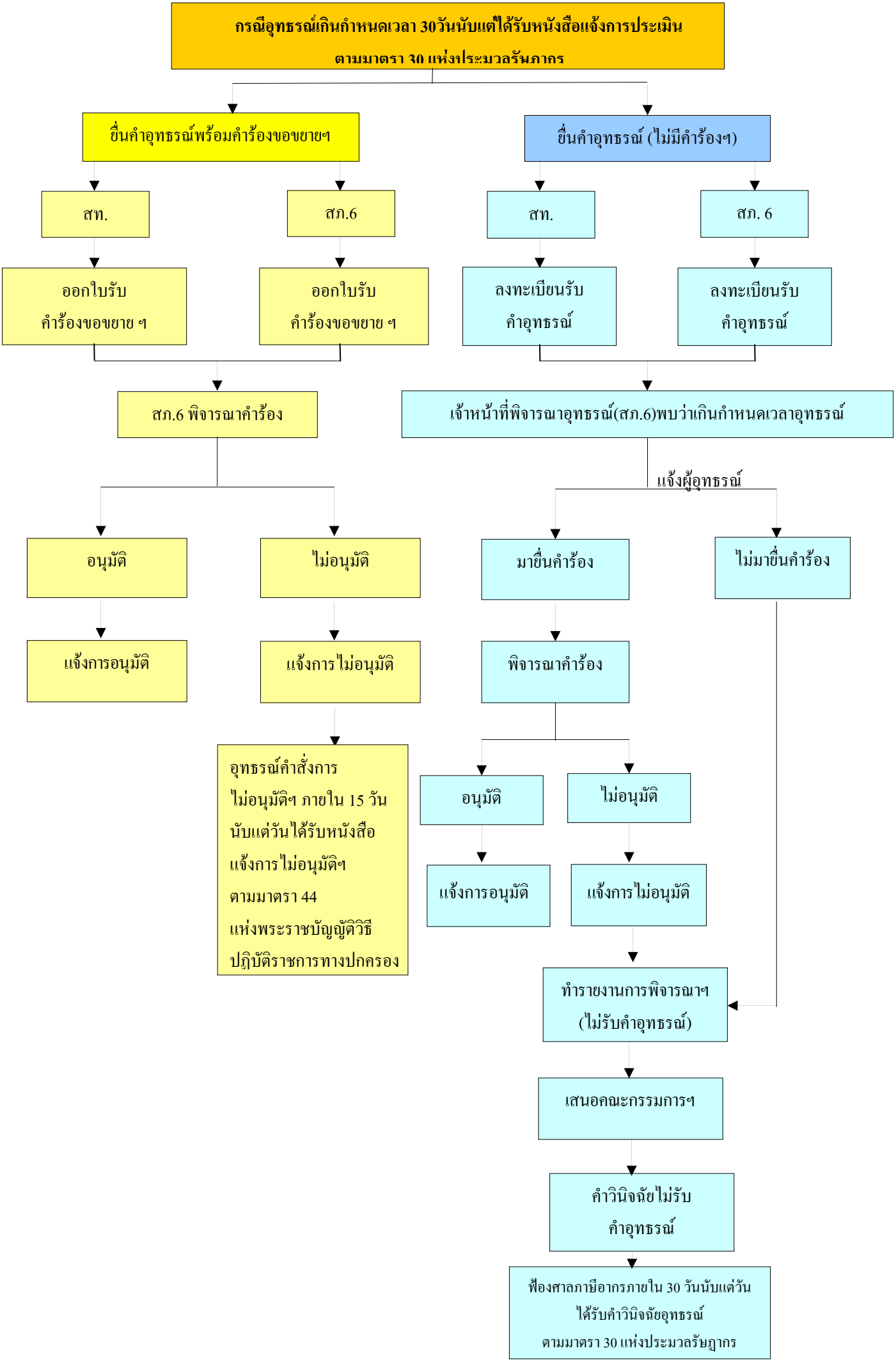การยื่นคำร้องขอขยายกำหนดเวลาการอุทธรณ์